Téléthon Téléthon

LE CATEAU-CAMBRESIS

Vendredi 5 décembre à 20h

(Ouverture du Téléthon à 18h30)

« La tournée Nord en scène fait son téléthon »

Soirée présentée par Yves Care

3 heures de spectacle avec :

Philippe Laurent

Lionel Marquise

Virginie

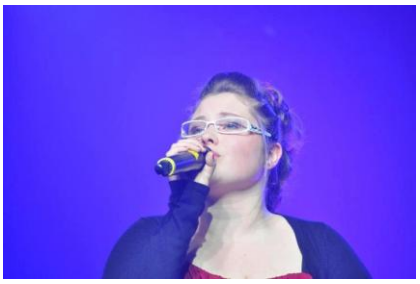

Jazzy et Shayne Stevens

Mickael Butez

David Swann

Pino le Ventriloque

Vincent Ancelin