Programme de la 34ème Fête des Petits Animaux
Dimanche 12 Septembre 2010

9H00 à 18H00 : <u>Dans les rues de notre Village :</u> Braderie-Brocante (Rue de la Victoire, Pasteur, Barbusse et Bécart)

<u>Place Jean Jaurès</u> : Balades en moto avec le club des motards de Solesmes
(L'argent récolté par ces balade sera <u>entièrement reversé</u> aux Restos du Cœur)
Mur d'Escalade : Grimpe sur filet, prise, glace et liane (Unique en France) par l'école de musique
Exposition de voitures anciennes

-

-

<u>Salle des Fêtes</u> : Présentation d'oiseaux à bec Crochu par L'ADAO
Exposition - Vente de Tortues Terrestres
Exposition d'Iguanes par l'association Récup 'iguane
Exposition de caméléons, grenouilles, etc.… par Mr Martin Jean Paul

<u>Salle Saint Pierre</u> : Artisanat divers
Initiation de tir au Paintball avec l'association Solesmes Paintball Compagnie

<u>Terrain de football</u> : Démonstrations Canines : Agility, Chiens de Troupeau,
Chiens de recherche en sauvetage déblaiement,
Chiens de sauvetage en Rivière,
Le club St Hubert du Nord,
Stand Adoption de la SDA d'Estourmel,
Bassin de pêche par la Gaulle Haussoise

11H00 : Ouverture Officielle de la 34ème Fête des Petits Animaux.
Tir de canon par les Canonniers d'Haspres
Lâché de Pigeons par l'association Colombophile du Village (L'Ami du Pigeon

Suite de Notre Programme

A Partir de 15H00 sur la Place du Village : <u>Spectacle Gratuit sous CHAPITEAU</u>

15H00 - 16h00 : L'Harmonie Municipale
16h00 - 18h00 : La Chorale de Proville
18h00 - 19h30 : Le Groupe Gospel Jazz
19h30 - 20h30 : Lili White

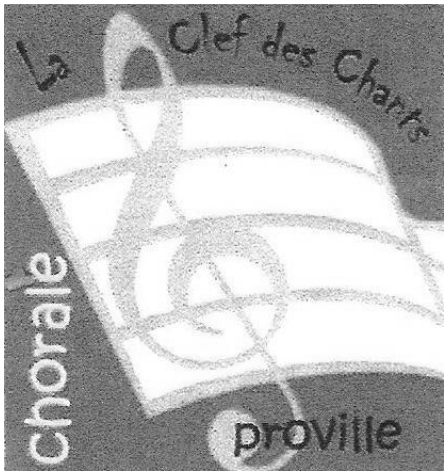

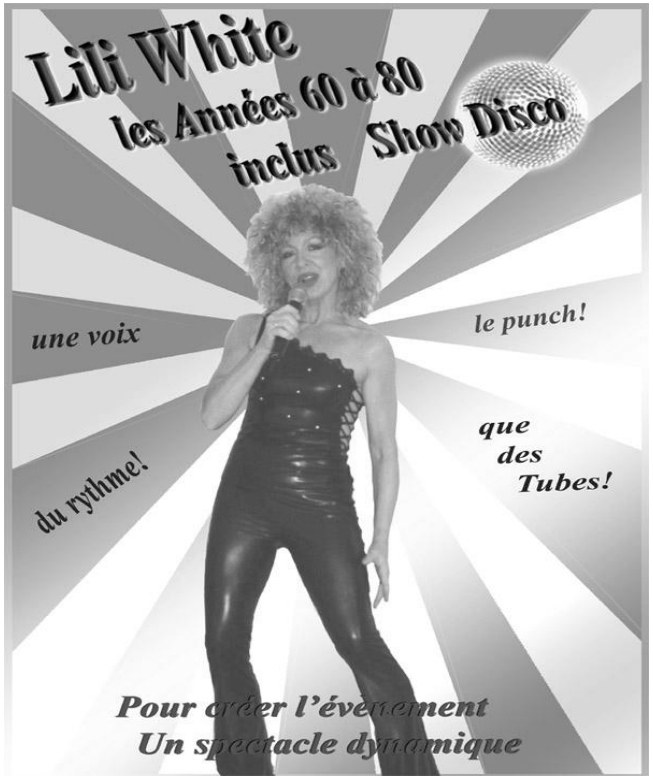

Vers 18h : Tirage du gagnant pour le vol en montgolfière (1er lot de notre tombola) pour l'envol (<u>Sauf contre indication médical</u>) au départ du terrain de football vers 19h30.
Présence obligatoire du gagnant avec son ticket

Buvette et Restauration sur place par l'Amicale Laïque (sandwichs, américains, assiettes…)
Buvette sur le terrain de football par l'Union sportive Haussoise