Bilan Hôtellerie

Année 2006

139 949 NUITEES ⬇ **1,51 % /2005**

L'Insee a changé ses méthodes de calcul concernant les statistiques de l'hôtellerie. Les données fournies dans les bulletins antérieurs de l'observatoire ne sont donc plus comparables à celles de 2006. L'Insee a recalculé les données de l'année 2005 avec la nouvelle méthode afin de pouvoir les comparer avec les statistiques à venir.

Evolution du nombre de nuitées 2005/2006

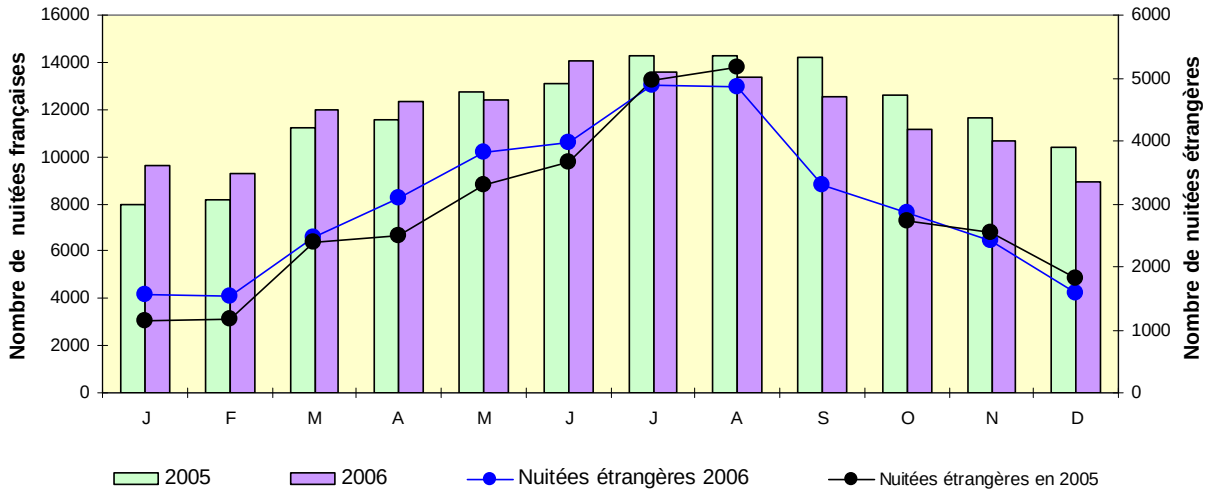

Taux d'occupation

	Cambrésis	Nord	Pas de Calais	Département
2006	**57,9 %**	64,2 %	58,5 %	62 %
2005	**60,6 %**	63,2 %	59,3 %	61,7 %

Clientèle étrangère dans le Cambrésis: nuitées

Elle représente 25,1 % des nuitées en 2006

Clientèle d'affaires

	Cambrésis	Nord	Pas de Calais	Département
2006	**63,9 %**	67,3 %	42,4 %	56,9 %
2005	**69,7 %**	65,4 %	40,5 %	54,8 %

Source: INSEE

Observatoire touristique du Cambrésis
Bulletin N°5 – Mars 2007