Bilan Hôtellerie

Janvier à Août 2006

96 639 NUITEES ⬆ **3,5 % /2005**

L'Insee a changé ses méthodes de calcul concernant les statistiques de l'hôtellerie. Les données fournies dans les bulletins antérieurs de l'observatoire ne sont donc plus comparables à celles de 2006. L'Insee a recalculé les données de l'année 2005 avec la nouvelle méthode afin de pouvoir les comparer avec les statistiques à venir.

Evolution mensuelle du nombre de nuitées (Hôtellerie du Cambrésis)

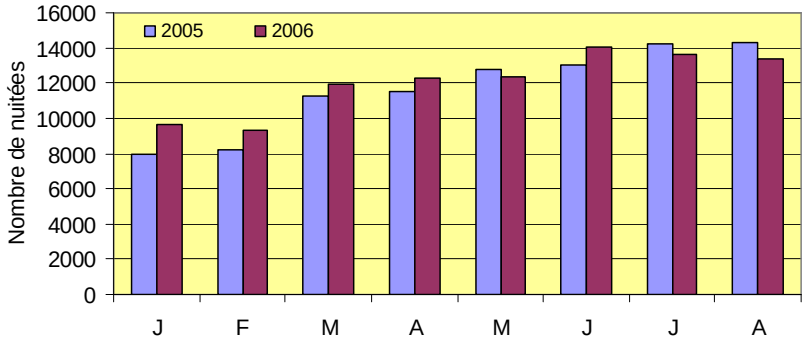

Quelques données:

✓ 2 271 809 nuitées dans le Département du Nord (+ 4,33% /2005)

✓ 1 699 267 nuitées dans le Département du Pas-de-Calais (+ 0,05% /2005)

Taux d'occupation

	Cambrésis	Nord	Pas de Calais	Département
2006 (janvier à août)	**58,9 %**	62,3 %	59,6 %	61,3 %
2005 (janvier à août)	**58,2 %**	60,9 %	60,5 %	60,9 %

Clientèle étrangère dans le Cambrésis: 26 165 nuitées

Elle représente 27,07% des nuitées pour la période Janvier/Août 2006

C'est 7,6% de plus qu'en 2005

Dans les départements du Nord et du Pas-de-Calais, elle représente 21,51% et 39,87% des nuitées.

Clientèle d'affaires

	Cambrésis	Nord	Pas de Calais	Département
2006 (janvier à août)	**62,9 %**	66,13 %	41,37 %	%
2005 (janvier à août)	**69 %**	64,25 %	39,5 %	%

Source: INSEE

Observatoire touristique du Cambrésis
Bulletin N°4 – Novembre 2006