S'unir pour mieux faire découvrir

BILAN TOURISTIQUE 2004

Hôtellerie

140 758 NUITEES ⬇ **6,5%**

Evolution mensuelle du nombre de nuitées

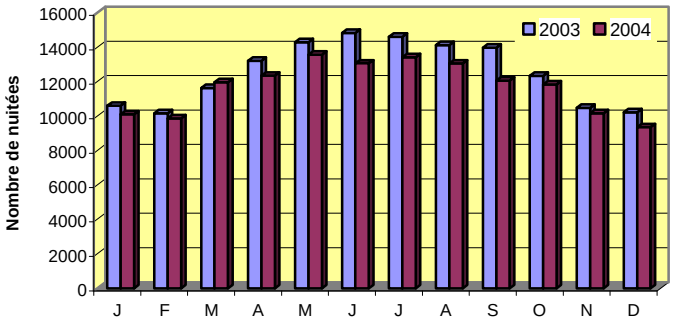

Evolution du nombre de nuitées pour les 3 premiers mois de l'année en 2003, 2004 et 2005.

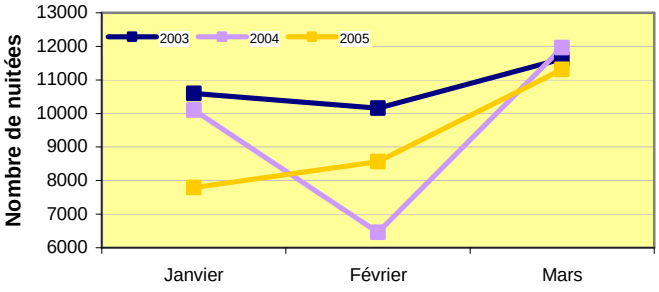

- Taux d'occupation : En 2004

	Cambrésis	NPdC
3 et 4*	54,5%	59,7 %
2*	56,8%	61,1 %
Ensemble	59,1%	63 %

Clientèle d'affaires : 71,7 % de la clientèle.
+ 4,9% / 2003

Clientèle étrangère : 25,5% des nuitées
- 5,9% / 2003

Source : INSEE / CRT.

Gîtes et Chambres d'hôtes

58 777 NUITEES ⬇ **9,5%**
(Hainaut : Cambrésis, Douaisis et Valenciennois)

Evolution mensuelle du taux d'occupation en chambres d'hôtes (Hainaut, Cambrésis, Douaisis et Valenciennois)

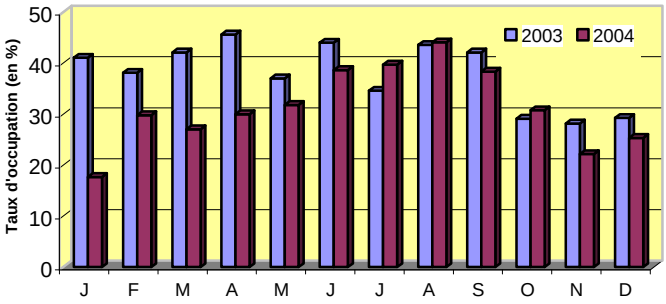

Taux d'occupation moyen des gîtes en 2004 (Hainaut)

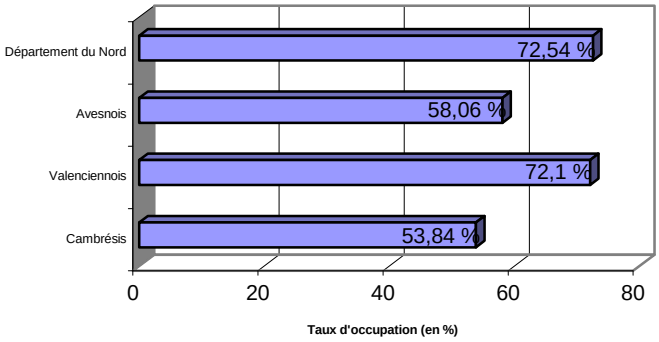

Evolution du taux d'occupation dans les gîtes du Cambrésis

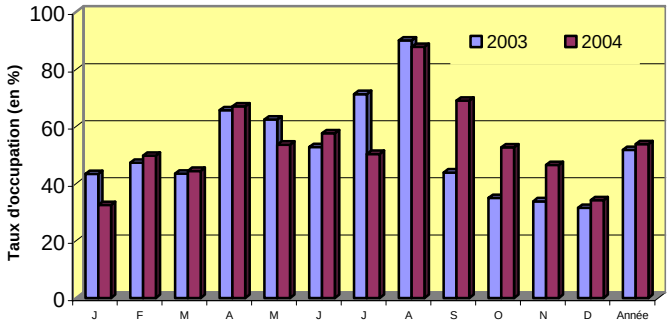

Provenance de la clientèle dans les gîtes ruraux et gîtes de séjour du Hainaut en 2004

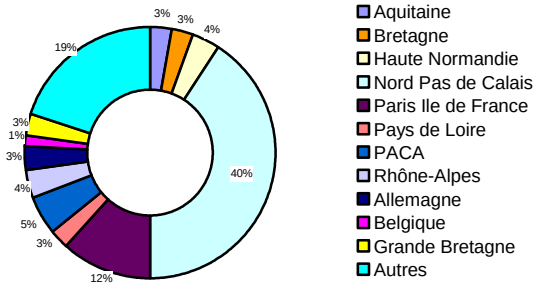

Source : Gîtes de France

Observatoire touristique du Cambrésis
Bulletin N°1 - Mai 2005