UN NOËL EN CULTURE !

DU 23 DÉCEMBRE 2023
AU 8 JANVIER 2024

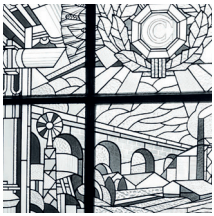
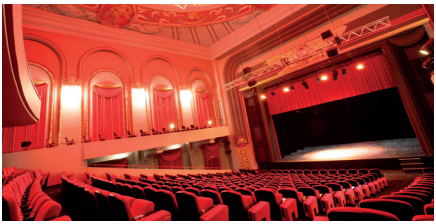

CAMBRAI / COMMUNAUTÉ D'AGGLOMÉRATION DE CAMBRAI

SOMMAIRE

PAGES

4-7 CAMBRAI VILLE D'ART ET D'HISTOIRE

4-5 EXPOSITION - IL VA Y AVOIR DU SPORT !

5 UN JOUR, UN MONUMENT

6 DANS LES ENTRAILLES DE CAMBRAI

7 NOËL POUR LES MANUELS

8-11 LE LABO

8-9 ACTIVITÉS

10-11 ANIMATIONS SPECIALES
FÊTES DE FIN D'ANNÉE

12-13 LE MUSÉE DES BEAUX-ARTS

12 EXPOSITION - MYSTÉRIEUSE ARCHÉOLOGIE
QUELQUES OBJETS INSOLITES SORTIS DES RÉSERVES

13 ACTIVITÉS

13 CENTRE D'INTERPRÉTATION
CAMBRAI TANK 1917

13 EXPOSITION - LE TANK DANS TOUS SES ÉTATS

14-15 LE THÉÂTRE

14 ZÉPHYR

15 SHERLOCK HOLMES
L'AVENTURE MUSICALE

CAMBRAI VILLE D'ART ET D'HISTOIRE

Sauf mention contraire, toutes les visites et activités sont sur réservation au 03 27 78 36 15 ou sur billetterie.tourisme-cambresis.fr

EXPOSITION
IL VA Y AVOIR DU SPORT !
Petite histoire du sport à Cambrai (XIXe-XXIe siècles)

3, 2, 1 … Partez ! À l'approche des Jeux Olympiques et Paralympiques de Paris 2024, découvrez l'histoire du sport à Cambrai.
Des clubs historiques aux différentes architectures dédiées aux pratiques sportives dans la ville :
"Il va y avoir du sport !"
Une exposition proposée par le service Ville d'art et d'histoire de Cambrai en partenariat avec Le Labo et le service des Sports de la ville de Cambrai.

Jusqu'au 7 janvier.
Au Labo, 2 rue Louis-Renard.
En accès libre :
. mardi 13h-18h
. mercredi et samedi 10h-18h
. jeudi et dimanche 14h-18h
. vendredi 13h-21h

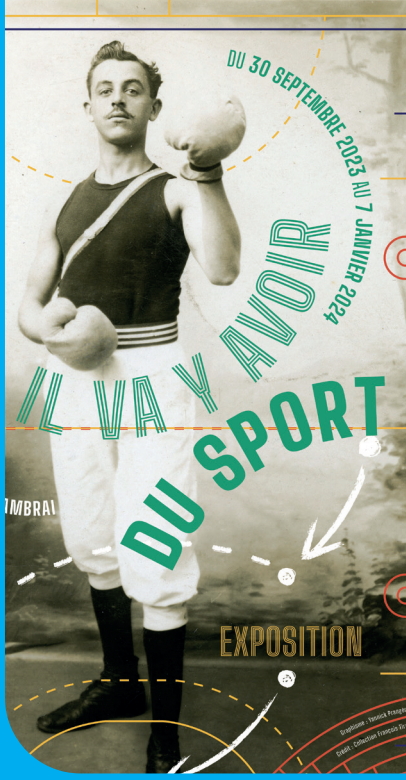

Affiche de l'exposition "Il va y avoir du sport !"

Vue de l'exposition © Yannick Prangère

Ancienne Chambre de Commerce et d'Industrie © Yannick Prangère

Suivez le guide !

Découvrez l'exposition «Il va y avoir du sport ! Petite histoire du sport à Cambrai (XIXe-XXIe siècles)» en compagnie d'un guide.

Dimanches 17 décembre et 7 janvier à 15h30.
Rendez-vous au Labo, 2 rue Louis-Renard. Durée : 1h.
Gratuit. Sans réservation.

L'expo en famille Du sport et des jeux

Une exposition, c'est aussi un lieu où on peut s'amuser : identifie les différents sports, compare-toi aux sportifs cambrésiens, invente de nouveaux terrains ... Plusieurs jeux t'attendent dans la nouvelle salle de sport du Labo vouée à muscler le corps et l'esprit.

Mercredis 27 décembre et 3 janvier à 15h.
Rendez-vous au Labo, 2 rue Louis-Renard. Durée : 1h.
Gratuit. Sans réservation.

Les visites imaginaires

L'exposition se termine déjà ? Pourtant, les comédiens de la Ligue d'Impro de Marcq-en-Baroeul ont tant à en dire ! Laissez-vous entraîner dans l'exposition « Il va y avoir du sport » pour une visite décalée et détonnante avant sa fermeture.

Samedi 6 janvier à 15h30 et 17h.
Rendez-vous au Labo, 2 rue Louis-Renard.
Durée : 35 mn. Gratuit.
Réservation au 03 74 51 00 00.

UN JOUR, UN MONUMENT

L'hôtel de ville dessus-dessous

Du point le plus profond au point le plus élevé, découvrez l'hôtel de ville. Il abrite une surprenante carrière médiévale, des salles d'apparat ornées selon des styles différents et un campanile offrant une vue imprenable sur la grand-place et l'avenue de la Victoire.

Mardis 26 décembre et 2 janvier à 15h.
Rendez-vous devant l'hôtel de ville, place Aristide-Briand.
Durée : 1h30. Tarif : 6€/4€.

L'ancienne Chambre de Commerce et d'Industrie

Construit après les ravages de la Grande Guerre, l'hôtel consulaire, vitrine de la vie économique cambrésienne, recèle des trésors d'architecture des années 1920. Mosaïques, vitraux, ferronneries et mobilier Art déco vous plongent au cœur des Années folles.

Jeudis 28 décembre et 4 janvier à 15h. Rendez-vous devant l'ancienne CCI, place de la République.
Durée : 1h. Tarif : 6€/4€.

DANS LES ENTRAILLES DE CAMBRAI

La citadelle impériale Visite des souterrains

Lieux incontournables pour saisir l'histoire du territoire, les galeries souterraines dévoilent l'ingéniosité des citadelles du XVIe siècle et la puissance de celle de Cambrai.

Du mercredi au samedi pendant les vacances scolaires à 16h30.
Rendez-vous Porte royale de la citadelle, bd Paul-Bezin.
Durée : 1h15. Tarif unique 7€.

Randonnée souterraine Le circuit noir de la citadelle

Passons aux choses sérieuses : les galeries de la citadelle ne sont pas toutes aménagées comme celles du circuit classique. Dans cette exploration, parcourez des galeries où personne ne va, des couloirs difficiles d'accès et même des souterrains plongés dans le noir total.
Oserez-vous suivre votre guide ?

Mercredis 27 décembre et 3 janvier à 14h30.

Dès 10 ans, quelques passages difficiles. Prévoir de bonnes chaussures, une tenue adaptée et une lampe de poche.

Rendez-vous Porte royale de la citadelle, bd Paul-Bezin.
Durée : 1h45. Tarif unique 10 €.

Sous le Labo, l'abri-aérien

Sous l'ancien collège des Jésuites, dans lequel a pris place une partie du Labo, se trouvent des caves.
À l'approche de la Seconde Guerre mondiale, elles ont été aménagées en abri souterrain pour la population cambrésienne. Remontez le temps grâce à cette exploration des entrailles du Labo.

Vendredis 29 décembre et 5 janvier à 15h. Rendez-vous au Labo, 2 rue Louis-Renard.
Durée : 1h. Gratuit.
Réservation au 03 74 51 00 00.

Histoires souterraines

Comment vivait-on les moments festifs en temps de guerre ? Descendez dans d'anciennes caves transformées en abri anti-aérien à l'approche de la Seconde Guerre mondiale. Dans cet abri souterrain, laissez-vous conter des témoignages d'autrefois, des histoires transmises par les Cambrésiens et les Cambrésiennes qui les ont vécues.

Mardi 2 janvier à 17h et vendredi 5 janvier à 16h15. Rendez-vous au Labo, 2 rue Louis-Renard.
Durée : 45 mn. Gratuit.
Réservation au 03 74 51 00 00.

Galerie de la citadelle
© Yannick Prangère

Atelier enluminures
© Mikaël Bougenières

NOËL POUR LES MANUELS

Enluminures de Noël

Les Archives municipales de Cambrai vous proposent une initiation à l'enluminure dans le cadre de l'ancien couvent des Récollets. Cet atelier vous fera découvrir les techniques de réalisation traditionnelles aux pigments et à la feuille d'or. A l'issue de l'atelier, vous repartirez avec une enluminure sur le thème de Noël.

Samedi 16 décembre à 15h. Rendez-vous à l'entrée de l'école Malraux, 13 rue Jean-Chollet. Atelier tout public, dès 12 ans (les mineurs doivent être accompagnés d'un adulte).
Durée : 2h30. Gratuit.

L'art du vitrail

Pars sur les traces des maîtres-verriers.
Dans la cathédrale, découvre les vitraux, perce leurs secrets et expérimente le pouvoir de la lumière sur ces œuvres de verre.
Ensuite, imite les artisans du Moyen Âge et crée ton vitrail de papier.

Mardis 26 décembre et 2 janvier à 14h30.
Rendez-vous devant la cathédrale Notre-Dame-de-Grâce, place Jean-Paul II.
De 6 à 12 ans. Durée : 2h. Gratuit.

Passe-muraille

Depuis l'implantation des premiers habitants, Cambrai a suivi une longue évolution. Donne forme à la ville, des origines à nos jours, grâce à une maquette évolutive et des jeux de construction pour comprendre les différentes périodes historiques.

Jeudis 28 décembre et 4 janvier à 16h30.
Rendez-vous au Labo, 2 rue Louis-Renard.
De 6 à 12 ans. Durée : 1h. Gratuit.
Réservation au 03 74 51 00 00.

ville de Cambrai

VILLES & PAYS D'ART & D'HISTOIRE

LE LABO

2 rue Louis-Renard, 59400 Cambrai.
Les activités sont gratuites. Sauf mention contraire, toutes les activités sont sur réservation, à l'accueil du Labo ou au 03 74 51 00 00.

ACTIVITÉS

Flash num
Vendre sur internet

Revendre des objets entre particuliers sur internet est devenu une pratique courante, particulièrement au lendemain des fêtes. C'est l'occasion de faire le point sur les bonnes pratiques, pour que tout se passe bien et pour éviter les arnaques.

Mardi 26 et samedi 30 décembre à 15h30. Durée : 30 mn.
Rendez-vous à l'Atelier numérique.

Un monde en 3D

Comment fait-on pour concevoir un objet en 3 dimensions ? Manipulez d'abord les objets en 3 dimensions, avant d'apprendre à les créer.

Mercerdi 27 décembre à 14h30.
De 8 à 12 ans. Durée : 1h.
Rendez-vous à l'Atelier numérique.

Robolab

Robolab, c'est l'atelier numérique consacré à la robotique, à la programmation, au bricolage et à la bidouille. Construire un robot, le programmer, programmer un composant, apprendre à coder, ça vous dit ? Alors bienvenue à Robolab !

Mercredi 27 décembre à 16h.
Dès 8 ans. Durée : 1h.
Rendez-vous à l'Atelier numérique.

Session jeu
Minetest

Modélise tes propres constructions en 3D et ajoute-les dans le jeu de construction Minetest, variante open source du célèbre jeu Minecraft.

Jeudi 28 décembre à 14h30 et samedi 30 décembre à 13h30. En famille, dès 8 ans. Durée : 1h30. Rendez-vous à l'Atelier numérique.

Robolab
© le Labo-Cambrai

Un monde en 3D
© le Labo-Cambrai

Planétarium
© le Labo-Cambrai

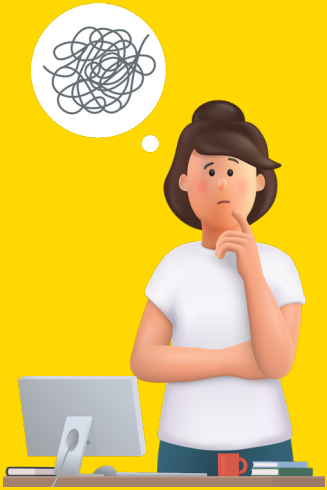

Coup de pouce numérique

Le coup de pouce numérique est un créneau de rendez-vous individuel destiné à venir à bout des petits tracas du numérique. Une question ? Un problème d'usage ou de matériel ? Nous vous accueillons pour un rendez-vous de 30 min et nous nous efforçons de trouver les solutions ensemble.

Samedi 30 décembre à 10h30. Tout public. Durée : 30 mn. Rendez-vous à l'Atelier numérique.

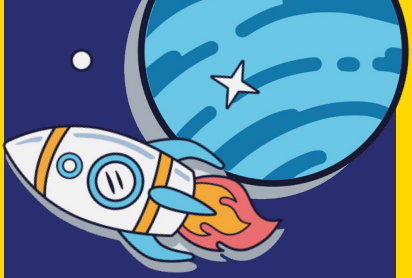

Exploration planétaire express

Ce voyage express nous amènera dans l'espace proche, au cœur du système solaire à la (re)découverte des planètes, satellites et peut-être quelques surprises comme les planètes naines parce qu'on aime toujours Pluton. Attention, en cas de panne, assurance rapatriement non incluse !

Jeudi 4 et vendredi 5 janvier à 15h. De 8 à 77 ans. Durée : 1h. Rendez-vous à la Scène.

Planètes en vue

Cette escapade à bord du vaisseau spatial du Labo vous fera découvrir planètes et planètes naines, satellites et même des astéroïdes !

Jeudi 4 et vendredi 5 janvier à 16h30. De 4 à 7 ans. Durée : 1h. Rendez-vous à la Scène.

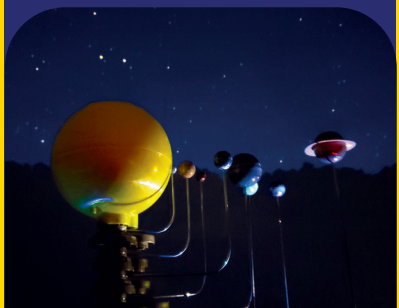

ANIMATIONS SPÉCIALES FÊTES DE FIN D'ANNÉE

Petikili de Noël

Venez vous installer au Petit théâtre avec votre enfant pour écouter des histoires où les mots dansent comme les flocons de l'hiver.
Vous rencontrerez sans doute un bonhomme de neige dodu, un bonhomme de pain d'épices facétieux et peut-être même un vieux monsieur habillé de rouge.

Samedi 23 décembre à 10h30.
Pour les 0-4 ans, accompagnés de leurs parents. Durée : 45 mn.
Rendez-vous au Petit théâtre.

Petits bonhommes de neige

Envie de jolies décorations faites à la main à mettre sous le sapin ou sur la table de Noël ?
Venez fabriquer de jolis petits bonhommes de neige à partir de matériaux simples que tout le monde a chez soi.

Samedi 23 décembre à 14h30.
En famille, dès 6 ans.
Durée : 1h.
Rendez-vous au Belvédère.

Sapin en habit de fête

Et si vous ajoutiez quelques décorations à votre sapin pour qu'il soit le plus beau lors du réveillon ?
On vous propose de réaliser, en famille, de jolies suspensions à partir de différents matériaux, pour donner un super look à votre sapin !

Samedi 23 décembre à 16h. En famille, dès 6 ans. Durée : 1h.
Rendez-vous à la Scène.

Les folles histoires de Bébért et Babar

Deux voyageurs, un conteur et un musicien, vous emportent dans leurs voyages au fil d'un récit de leurs plus folles aventures. Les personnages masqués de Babar, sur les rythmes endiablés de Bébért à la guitare, vous font découvrir les mythes et légendes de Noël du monde.

Mercredi 27 décembre à 16h.
En famille, dès 6 ans.
Durée : 45 mn.
Rendez-vous à la Scène.

Atelier cartes de voeux

Une nouvelle année débute. Il est temps de souhaiter plein de bonnes choses aux personnes qui vous entourent et pour cela, venez fabriquer vos propres cartes de vœux personnalisées !

Mercredi 3 janvier à 15h.
En famille, dès 6 ans.
Durée : 1h. Rendez-vous au Belvédère.

Atelier cartes de voeux
© le Labo-Cambrai

Communauté d'agglomération de Cambrai le·labo

LE MUSÉE DES BEAUX-ARTS

15 rue de l'Épée, 59400 Cambrai.
Sauf mention contraire, toutes les visites et activités sont sur réservation au 03 27 82 27 90.

EXPOSITION MYSTÉRIEUSE ARCHÉOLOGIE

Levant les voiles du passé, l'archéologie fascine. Comment cette discipline peut-elle lire un passé irrémédiablement révolu ?
C'est la question que nous vous invitons à explorer à travers cette exposition, qui présente une sélection d'objets issus des réserves, dont la date, l'origine ou la fonction restent énigmatiques.

Le mystère est omniprésent pour l'archéologue qui doit chercher sans cesse à le repousser, à le comprendre et parfois l'accepter. L'archéologie ne se limite pas à décrire ce qu'elle trouve. Elle propose des hypothèses et des modèles pour rendre compte des phénomènes observés, les expliquer et les situer dans leur contexte.

L'archéologie est donc une science dynamique, qui dialogue avec d'autres disciplines et qui soumet ses résultats à la critique. Pour l'archéologue, le mystère n'est pas une fin, mais un début.

Du samedi 16 décembre 2023 au dimanche 7 avril 2024.

VISITE AUTOUR DE L'EXPOSITION

Après une visite de l'exposition "Mystérieuse Archéologie", direction l'atelier pour vous transformer en chercheur du temps, en archéologue-poète ou encore en artiste-fouilleur.

Visite - Atelier.
Vendredi 29 décembre et 5 janvier à 14h. Dès 6 ans.
Durée : 1h30. Tarif : 2€.

Affiche de l'exposition "Mystérieuce archéologie"
© Musée de Cambrai

Le musée aux couleurs de Noël
© Musée de Cambrai

ville de Cambrai

musée des beaux-arts de Cambrai

ACTIVITÉS

"Vive le Vent"

Éole s'est engouffré dans les collections du Musée. Partons à sa découverte. Il vous inspirera peut-être pour réaliser des oeuvres à couper le souffle.

Mercredis 27 décembre et 3 janvier à 14h.
Dès 4 ans. Durée : 1h30.
Tarif : 2€.

Visite Contée

Rien de mieux que de se réchauffer autour d'une histoire. Explorons ensemble le musée pour continuer le récit.

Jeudi 28 décembre, mercredi 3, jeudi 4 et vendredi 5 janvier à 10h30.
Dès 2 ans. Durée : 40 mn.
Tarif : 2€ par enfant, gratuit pour l'acompagnant.

"Surprise du jour"

Oui! Oui! Oui ! Encore une surprise pour bien débuter l'année !!! En découvriras-tu le thème ?

Visite - Atelier.
Jeudis 28 décembre et 4 janvier à 14h.Dès 6 ans.
Durée : 1h30.Tarif : 2€.

CENTRE D'INTERPRÉTATION CAMBRAI TANK 1917

Rue du Calvaire, 59267 Flesquières.
09 72 10 68 17.

Centre d'interprétation de la Bataille de Cambrai, le lieu permet notamment d'approcher le célèbre tank Deborah, l'un des 476 chars anglais engagés lors de cette bataille.

Ouvert durant toutes les vacances de Noël de 14h à 17h30.

EXPOSITION

Le tank dans tous ses états

L'apparition des tanks, arme de guerre incarnant une nouvelle dimension de la guerre moderne, va donner lieu au développement d'un équipement spécifique et à la production de nombreux objets à son image (affiches, photos, cartes postales, objets de la vie quotidienne...). Fruit d'un long travail de recherche et de collecte, cette exposition présente une série inédite d'objets ayant trait à l'usage et l'image du tank.

Jusqu'au 8 janvier 2024.

Communauté d'agglomération de Cambrai

CAMBRAI TANK 1917

LE THÉÂTRE

Place Jean-Moulin, 59400 Cambrai.
Sauf mention contraire, toutes les visites et activités sont sur réservation au 03 27 72 95 00
billetterietheatre@mairie-cambrai.fr

Ouverture officielle de la billetterie : samedi 2 décembre dès 9h aux guichets des offices de tourisme de Cambrai et Caudry et du théâtre de Cambrai et dès 12h30 sur www.scenes-mitoyennes.fr

Pour prolonger les fêtes, le théâtre de Cambrai vous propose des grands spectacles pour toute la famille.

ZÉPHYR

Après « Vertikal » qui propulsait le hip-hop dans les airs, le chorégraphe continue d'exalter cette danse dans un jeu avec les forces naturelles : de l'apesanteur au souffle du vent, de la verticale à l'horizontale, il opère une rotation à 90 degrés et imagine une nouvelle poétique de l'espace dans laquelle souffle un doux vent de légèreté, le Zéphyr.

"Entouré de mes fidèles collaborateurs à la musique, la lumière, la scénographie et les costumes, j'ai choisi comme cap pour cette nouvelle création le défi humain face aux forces de la nature, ce qui constitue l'essence même de la vie en mer : un corps à corps avec le vent."
Mourad Merzouki.

Danse | Hip-hop.
Dimanche 14 janvier à 16h.
Dès 7 ans. Durée : 1h10.
Tarif plein : 32€ - tarif réduit : 22€
tarif étudiant : 10€.

Production : Centre chorégraphique national de Créteil et du Val-de-Marne / Cie Käfig.

Deuxième partie de saison
© Scènes Mitoyennes

Zéphyr
© Benoïte Fanton

Sherlock Holmes
© Philippe Escalier

SHERLOCK HOLMES, L'AVENTURE MUSICALE

Londres, 1910. La nouvelle défraie la chronique : la statue aztèque du dieu Tlaloc, joyau du grand musée national, a été volée !

Le célèbre détective privé Sherlock Holmes est en charge de l'enquête, accompagné de son fidèle acolyte le docteur Watson.Mais voici qu'une jeune détective, Emma Jones, se retrouve elle aussi sur la piste du crime. Séduit par ses talents et sa détermination, Sherlock lui propose alors de faire équipe, au grand dam du Dr Watson. L'affaire les mènera bien au-delà d'un simple vol.
Au rendez-vous : une grande aventure teintée de mystères, d'étranges intrigues et de conspirations inattendues !

Un spectacle musical haut en couleurs ! Une enquête qui tient en haleine, des chorégraphies époustouflantes ! Neuf artistes sur scène qui vous embarquent dans un magnifique voyage !

Joie, découverte, émotion, suspens, musiques rythmées et entraînantes, Sherlock Holmes, l'Aventure Musicale vous promet un moment inoubliable !

Jeune public | Comédie musicale.
Dimanche 28 janvier à 15h30.
Dès 7 ans. Durée : 1h35.
Tarif plein : 13€ - tarif réduit : 10€
tarif étudiant : 7€.

Production : Safa Brothers Productions et Sud Concerts

ville de Cambrai

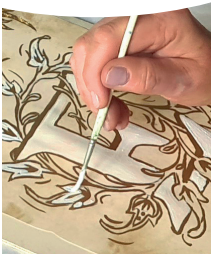

POUR LES VACANCES DE NOËL, UN PEU DE CULTURE SOUS VOTRE SAPIN

Communauté d'agglomération de Cambrai

ville de Cambrai

VILLES & PAYS D'ART & D'HISTOIRE

musée des beaux-arts de Cambrai

le-labo

CAMBRAI TANK 1917

TOURISME CAMBRÉSIS

PRÉFET DE LA RÉGION HAUTS-DE-FRANCE
Égalité
Fraternité